

PROGETTO PARIGI 2024 MILANO CORTINA 2026

approvato dalla Giunta Nazionale CIP nella riunione del 29 aprile 2021

Versione 13_29 aprile 2021



Il presente Progetto è nato con lo scopo di individuare le strategie ed i mezzi più efficaci per sostenere la preparazione tecnica degli Atleti di *top level* in vista dei Giochi Paralimpici attraverso interventi integrativi.

Le azioni previste dal presente Progetto comprendono provvedimenti a favore degli Atleti, programmi a favore delle Federazioni Sportive Paralimpiche, delle Federazioni Sportive Nazionali Paralimpiche e anche interventi a favore delle Società Sportive, nella convinzione che tutti gli attori, ciascuno con modalità e intensità diverse, svolgano un ruolo determinante nella preparazione tecnico-agonistica in vista dei Giochi e necessitino pertanto di un sostegno specifico nel percorso di avvicinamento.

In vista dei Giochi Paralimpici di Parigi 2024 e Milano Cortina 2026, vengono confermati i seguenti programmi:

1. «Premi medaglia»;
2. «Assegni Mensili di Preparazione»;
3. «Indennità di Allenamento»;
4. «Indennità di Preparazione»;
5. «Materiale tecnico e attrezzatura sportiva»;

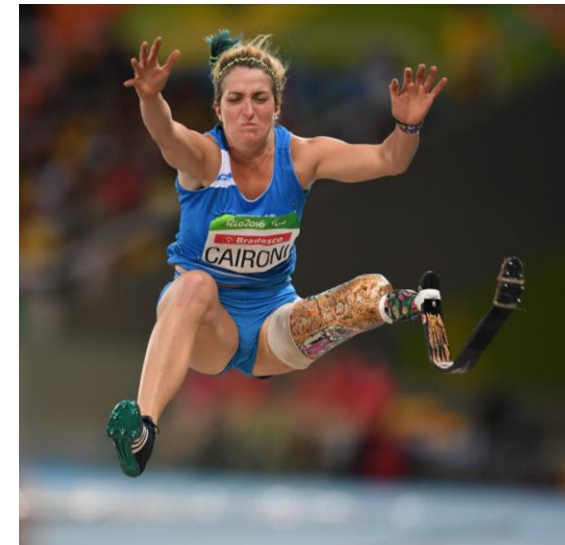

Destinatari: Atleti medagliati ai Giochi Paralimpici

Frequenza: *una tantum*

Durata: anno di svolgimento dei Giochi Paralimpici

Il Comitato Italiano Paralimpico corrisponderà i seguenti Premi agli **Atleti vincitori di medaglia** ai Giochi Paralimpici.

| Medaglia | Premio |
|----------|--------------|
| Oro | € 75.000, 00 |
| Argento | € 40.000, 00 |
| Bronzo | € 25.000, 00 |

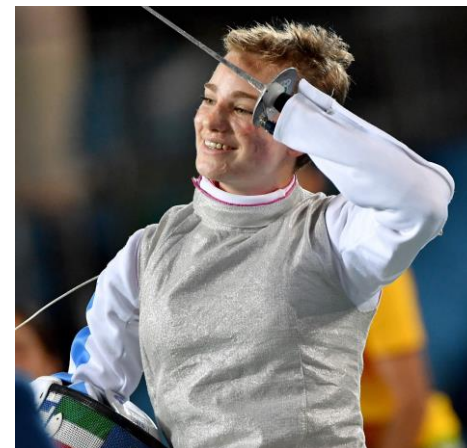

I suddetti Premi Medaglia sono cumulabili e vengono corrisposti, in eguale misura, anche ai vincitori di medaglia negli sport di squadre e nelle gare a squadre degli sport individuali, comprese le riserve regolarmente iscritte ai Giochi.

Ai sensi del Regolamento attuativo del Club Paralimpico, sono considerati Atleti, anche i Piloti dei tandem, le Guide di sci alpino, nordico, atletica leggera e i Timonieri degli equipaggi di canottaggio.

Destinatari: Atleti appartenenti al Club Paralimpico

Frequenza: trimestrale

Durata: quadriennio paralimpico

Tale forma di sostegno viene riconosciuta agli Atleti appartenenti al Club Paralimpico, ovvero agli Atleti di top level del movimento paralimpico nazionale, con l'obiettivo di garantire loro un contributo economico finalizzato a sostenere la loro preparazione tecnico-agonistica in vista dei Giochi.

Sono esclusi dall'applicazione del presente programma gli Atleti che, ai sensi del Titolo VI del D.Lgs. 28 febbraio n. 36 recante "Disposizioni in materia di pari opportunità per le persone con disabilità nell'accesso ai G.S. Militari e dei Corpi civili dello Stato" e smi, saranno assunti nelle Amministrazioni competenti dei G.S. Militari e dei Corpi civili dello Stato, a decorrere dalla data di assunzione.

L'importo dell'assegno mensile varia in funzione della categoria di appartenenza dell'Atleta e dell'anno di riferimento (considerando quale anno «0» quello della successiva edizione dei Giochi Paralimpici), come indicato nella tabella. L'importo aumenta pertanto con l'avvicinarsi dell'evento paralimpico anche al fine di compensare l'eventuale mancato o ridotto reddito dell'Atleta al quale viene richiesto di sacrificare, per lo svolgimento dei programmi di allenamento, parte del proprio tempo-lavoro.

Destinatari: Atleti appartenenti al Club Paralimpico

Frequenza: trimestrale

Durata: quadriennio paralimpico

L'applicazione del programma a nuovi Atleti parte dal momento in cui entrano a far parte della lista di Club. Tuttavia, l'applicazione del presente programma ad ogni singolo Atleta potrà terminare nel momento in cui vengano meno i requisiti di permanenza previsti dallo specifico Regolamento attuativo.

Per i criteri di accesso e permanenza al Club si rimanda al «Regolamento attuativo del Club Paralimpico».

Gli AMP sono erogati direttamente agli Atleti, con cadenza trimestrale.

Gli Atleti beneficiano del programma per una sola disciplina sportiva.



Tabella degli Assegni mensili di preparazione

| Categoria/anno | - 3 | - 2 | - 1 | 0 |
|------------------------|--------------------------------|-------------------------------------|-------------------------------------|-----------------------------------|
| Sport estivi Parigi | - | da ottobre 2021 a settembre 2022 | da ottobre 2022 a settembre 2023 | da ottobre 2023 a luglio 2024 |
| Sport invernali Milano | da aprile 2022 a marzo 2023 | da aprile 2023 a marzo 2024 | da aprile 2024 a marzo 2025 | da aprile 2025 a febbraio 2026 |
| Oro | € 700, 00 | € 700, 00 | € 900, 00 | € 1.100, 00 |
| Argento | € 600, 00 | € 600, 00 | € 700, 00 | € 900, 00 |
| Podio | € 500, 00 | € 500, 00 | € 600, 00 | € 800, 00 |
| Elite | € 400, 00 | € 400, 00 | € 500, 00 | € 700, 00 |

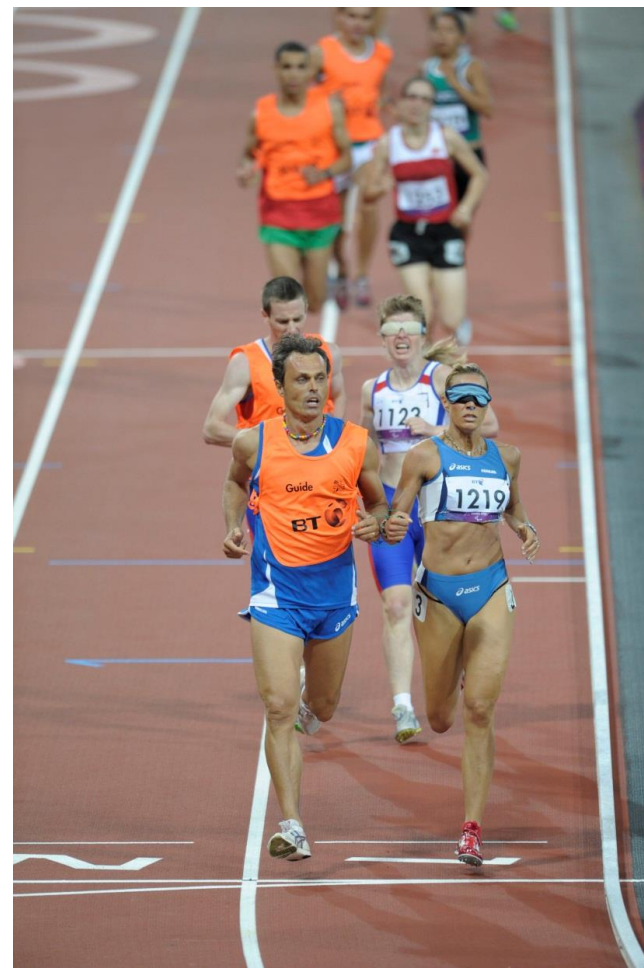

Destinatari: Atleti partecipanti ai Giochi Paralimpici

Frequenza: *una tantum*

Durata: anno di svolgimento dei Giochi Paralimpici

La lista degli Atleti appartenenti al Club Paralimpico, nell'anno «0» (anno di svolgimento dei Giochi Paralimpici), dovrebbe riflettere in modo significativo la composizione numerica e nominativa degli Atleti che saranno selezionati per partecipare alla successiva edizione dei Giochi.

Restano esclusi gli Atleti praticanti quelle discipline i cui processi di qualificazione chiudono a ridosso dei Giochi e sono basati sull'assegnazione di slot (la qualificazione viene quindi assegnata alla nazione e non all'Atleta).

Per compensare tale situazione e nel riconoscere l'impegno ed il sacrificio che tutti gli Atleti profondono indistintamente per prepararsi ai Giochi Paralimpici, il Comitato assegnerà, nell'anno di svolgimento dei Giochi Paralimpici, una Indennità di Allenamento una tantum, a tutti gli Atleti che parteciperanno ai Giochi Paralimpici e che non abbiano beneficiato del programma AMP di cui al precedente punto 2 nel corso dell'anno «0».

| Categoria | Importo |
|---------------------------------|-------------|
| Atleta | € 4.000, 00 |
| Atleta Guida, Pilota, Timoniere | € 3.000, 00 |

Gli importi delle «Indennità di allenamento» saranno erogate successivamente allo svolgimento dei Giochi a titolo di contributo finalizzato alle rispettive Federazioni Sportive Paralimpiche e Federazioni Sportive Nazionali Paralimpiche le quali provvederanno alla liquidazione delle stesse agli aventi diritto.

Destinatari: Società Sportive di appartenenza degli Atleti inseriti nel Club Paralimpico

Frequenza: *trimestrale*

Durata: quadriennio paralimpico

Nel riconoscere il ruolo fondamentale che le Società Sportive svolgono sul territorio per il reclutamento e la preparazione degli Atleti di *top level* viene inserito, a partire dal corrente quadriennio 2021-2024, il seguente programma destinato alle Società Sportive di appartenenza degli Atleti di Club Paralimpico.

Il CIP corrisponderà alle Società Sportive di appartenenza degli Atleti di Club Paralimpico, senza distinzione tra Società dei Corpi dello Stato e Società civili, un contributo di € 300,00 mensili a titolo di Indennità di Preparazione fino a permanenza dell'Atleta stesso nella Lista.

L' Indennità viene corrisposta alle Società Sportive senza vincolo di destinazione.

Le IdP vengono erogate direttamente dal Comitato alle Società Sportive aventi diritto, con cadenza trimestrale.



Destinatari: Federazioni Sportive Paralimpiche e Federazioni Sportive Nazionali Paralimpiche con Atleti/squadre qualificate ai Giochi Paralimpici

Frequenza: *una tantum*

Durata: annuale

I suddetti programmi, che prevedono interventi economici in favore delle Federazioni Sportive Paralimpiche e delle Federazioni Sportive Nazionali Paralimpiche finalizzati alla partecipazione ai Test Event ufficiali approvati dal Comitato Organizzatore dei Giochi ed all'acquisto di materiale tecnico, vengono approvati annualmente dalla Giunta Nazionale del CIP in base alle risorse disponibili.

In linea generale il programma Test Event viene attuato nell'anno precedente allo svolgimento dei Giochi, mentre quello relativo al materiale tecnico nell'anno di svolgimento dei Giochi.

Per accedere al programma, le Federazioni interessate dovranno presentare richiesta di accesso. Le richieste saranno valutate in base ai criteri che saranno di volta in volta approvati dalla Giunta Nazionale congiuntamente allo stanziamento di Bilancio.

